

## Informace o pacientovi

ID pacienta

Jméno pacienta

Přístupové číslo

Datum vyšetření

Datum zpracování

## Doporučení pro pacienta

Výsledek RetCAD™

**Zachycena horší než mírná DR.**

Doporučení

**Doporučení: Odeslat pacienta k následnému vyšetření.**

OD

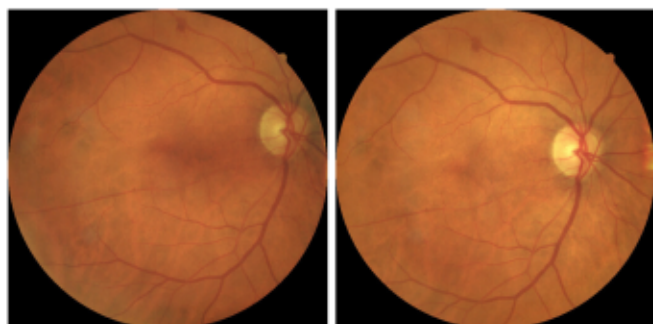
RetCAD™ - posouzení DR: **Zachycena střední DR**RetCAD™ - posouzení VPMD: **VPMD nezachycena**Kvalita vyšetření: **dostatečná**

OS

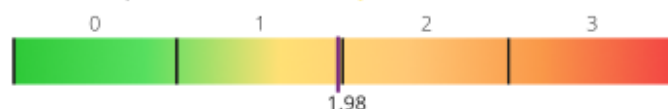
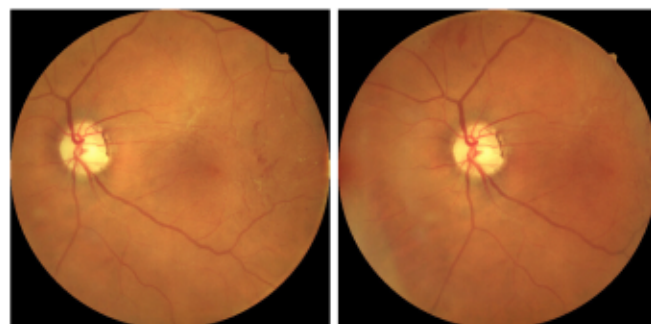
RetCAD™ - posouzení DR: **Zachycena proliferativní DR**RetCAD™ - posouzení VPMD: **Zachycena časná VPMD**Kvalita vyšetření: **dostatečná**

## Vysvětlení skóre RetCAD™

RetCAD™ skóre diabetické retinopatie (DR) se vztahuje ke klasifikaci závažnosti ICDR\*

0: Nezachycena žádná DR

1: Zachycena mírná DR

2: Zachycena střední DR

3: Zachycena závažná DR

4: Zachycena proliferativní DR

\* International Clinical Diabetic Retinopathy (mezinárodní klinická škála závažnosti diabetické retinopatie)

RetCAD™ skóre věkem podmíněné makulární degenerace (VPMD) se vztahuje ke klasifikaci závažnosti AREDS\*

0: VPMD nezachycena

1: Zachycena časná VPMD

2: Zachycena střední VPMD

3: Zachycena pokročilá VPMD\*\*







\* Age-Related Eye Disease Study (klinická studie věkem podmíněných očních onemocnění)

\*\* Pokročilá VPMD zahrnuje jak vlhkou, tak suchou formu

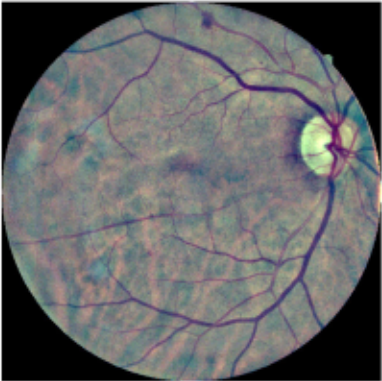
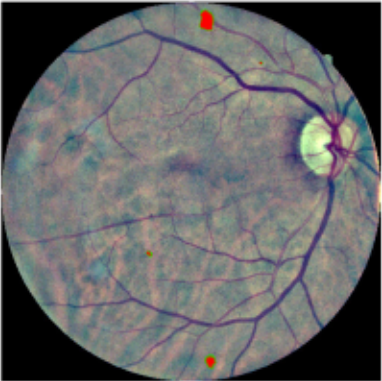
## Odmítnutí odpovědnosti

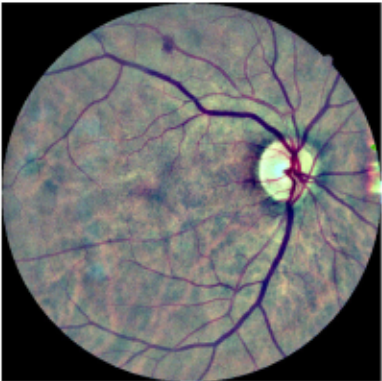
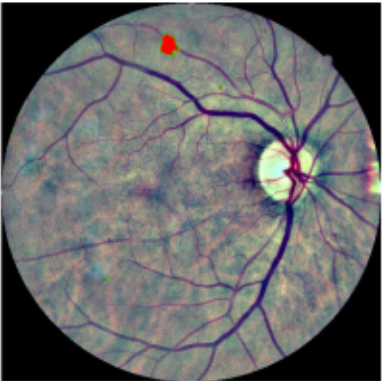
Při záchytu horší než mírná diabetická retinopatie (DR  $\geq$  2) nebo horší než časná věkem podmíněná makulární degenerace (VPMD  $\geq$  2) se doporučuje návštěva u očního specialisty k následnému určení diagnózy. Software RetCAD™ je schváleno pro klinické použití a je klasifikováno podle CE (0344) jako zdravotnický prostředek třídy IIa. Analýza pomocí RetCAD™ nenahrazuje vyšetření zdravotního stavu očí.

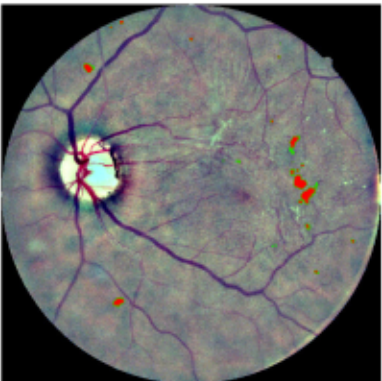
## Podrobné výsledky analýzy RetCAD™

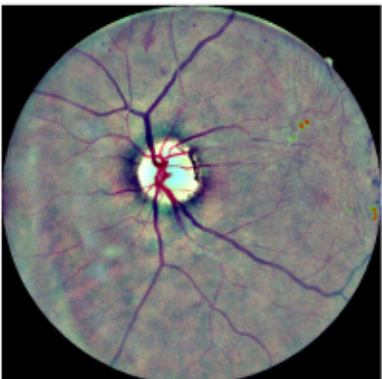
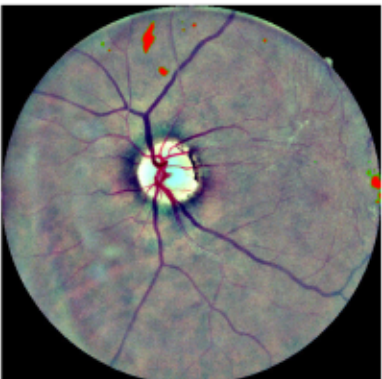
Původní snímek	Světlé léze	Červené léze	Skóre
OD			
			DR: 2.70 AMD: 0.26 QA: 50.80
			DR: 2.89 AMD: 0.36 QA: 58.82
OS			
			DR: 4.26 AMD: 1.98 QA: 57.60
			DR: 3.63 AMD: 0.30 QA: 52.08

Nejvyšší skóre pro dané onemocnění se pokládá za celkové skóre onemocnění pacientova oka. Snímky, u nichž je skóre posouzení kvality (QA) nižší než 25.00%, jsou pokládány za nedostatečně kvalitní, a nejsou brány v úvahu při celkovém posouzení pacientova oka. Jsou-li oba snímky oka považovány za nedostatečně kvalitní, není ve zprávě pro toto oko uvedeno žádné skóre. Pokud jsou u oka snímky považovány za nedostatečně kvalitní, není ve zprávě uvedeno žádné skóre pacienta